

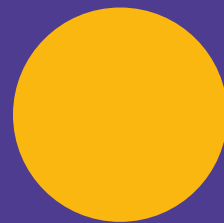

Culturas



RUTAS NORTE DEL TOLIMA

Rutas que Transforman:
Descubre y Vive el Turismo Cultural
Armero, Guayabal y Lérída
La ruta turística de la
memoria



FONDO MIXTO DE PROMOCION
DE LA CULTURA Y LAS ARTES
DEL VALLE DEL CAUCA



Esta cartilla apoya a comunidades y actores del sector cultural en la creación de experiencias turísticas significativas. Desarrollada por el Ministerio de las Culturas, las Artes y los Saberes, en alianza con el Fondo Mixto de Promoción de la Cultura y las Artes del Valle del Cauca, su objetivo es conectar a los turistas con la riqueza cultural y natural del territorio. Aquí encontrarás una ruta diseñada para que vivas y valores las tradiciones, historias y paisajes únicos de la región. Buscamos que tu visita sea memorable y que, al mismo tiempo, contribuya a preservar y fortalecer las raíces culturales del destino.



Bienvenido a la ruta turística de la memoria



Situado en la imponente Cordillera Central de Colombia, este territorio andino, hermoso y diverso, no solo cuenta con una gran riqueza hídrica, sino también con una variedad de microclimas que permiten que la flora prospere a diferentes alturas, entre los 229 hasta los 3100 m.s.n.m. Los municipios del norte del Tolima, como Mariquita, Falán, Lérída y Honda, ubicados en el inicio del fértil valle del Magdalena, comparten ecosistemas de gran relevancia, como el bosque húmedo tropical. En otros municipios, como Murillo, Líbano y Villahermosa, la cordillera se impone, creando paisajes montañosos que ofrecen bosques de niebla, donde la naturaleza florece exuberante, regalando vistas impresionantes dignas de contemplar.

En esta ruta, exploramos diversos destinos del norte del Tolima, donde la espiritualidad se vive con fervor. En estos territorios, la fe y la tradición han tejido la identidad de sus comunidades. A través de templos históricos, camposantos que rinden homenaje a sus raíces y personajes históricos que dejaron huella, descubriremos cómo la devoción trasciende generaciones y territorios. Lo invitamos a descubrir las tradiciones religiosas de Honda, Mariquita, Armero, Lérída y Ambalema, mientras exploramos sus historias y arquitectura.

Vive el turismo cultural: más que un viaje, una conexión



Cuando decides vivir una experiencia de turismo cultural, no solo visitas un lugar: te adentras en otras formas de vida y maneras de ver el mundo. A medida que exploras las comunidades y su territorio, surge una conexión profunda con los entornos naturales y la cultura, generando reflexión, conciencia y un intercambio de saberes enriquecedor.

Tu presencia en estos territorios, además de favorecer la apropiación de nuestro patrimonio, deja huella en las comunidades: contribuyes a preservar sus modos de vida genuinos y a fortalecer sus raíces.



Sé protagonista del cambio

Cuando eliges un turismo que valora lo cultural, te conectas con lo auténtico, apoyas a las familias locales, la comunidad se fortalece, se preservan sus tradiciones y se promueve su desarrollo sostenible.

Preserva el legado ancestral y conecta con lo auténtico

El turismo cultural permite a las comunidades compartir su identidad con orgullo, preservando su legado a través de su cocina, música y rituales. Al participar, contribuyes activamente a esta preservación, conectando con respeto y curiosidad.

Un turismo que cuida y transforma

El turismo responsable nos conecta con la naturaleza y nos enseña a preservar estos paisajes y ecosistemas únicos de forma sostenible. Cada visita nos invita a ser protagonistas, cuidando y transformando positivamente el entorno y las comunidades.

Construimos juntos

El turismo cultural consolida esfuerzos y fortalece los vínculos en las comunidades. Al elegir estas experiencias, apoyas directamente el trabajo de organizaciones comunitarias, asociaciones de mujeres y guías locales.



Los riesgos del turismo cultural: lo que debes saber

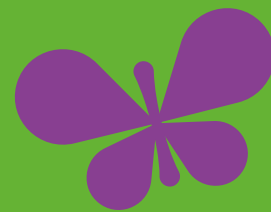

El turismo cultural es una oportunidad valiosa para conectar y aprender, pero también puede generar desafíos si no se practica con responsabilidad. Estos son algunos riesgos que debemos evitar juntos:



Pérdida de autenticidad

Cuando las tradiciones se adaptan para satisfacer expectativas externas, existe el riesgo de que la cultura pierda su esencia y se convierta en una expresión artificial.

Impacto en la vida diaria

Un exceso de turistas puede alterar el ritmo cotidiano de las comunidades locales, saturar los lugares, elevar los costos de productos básicos y afectar la tranquilidad de los espacios públicos.

Desigualdad en los beneficios

Si el turismo no se organiza de manera equitativa, solo unos pocos reciben los ingresos, dejando a gran parte de la comunidad sin acceso a los beneficios económicos.

Presión sobre la naturaleza

Sin prácticas sostenibles, los ecosistemas pueden sufrir daños irreparables, desde la contaminación de ríos hasta la degradación de áreas naturales frágiles.



¿Cómo se prepararon las comunidades para recibirte?

Detrás de cada experiencia que vivirás en esta ruta, hay un esfuerzo enorme de las comunidades para mostrarte lo mejor de su cultura y sus paisajes, siempre con respeto y cuidado. Esto es lo que han hecho para que tu visita sea inolvidable:

Valoraron su cultura juntos

Después de una puesta en común sobre sus tradiciones, canciones, recetas e historias, las comunidades reflexionaron e identificaron qué elementos compartir contigo y cuáles conservar como tesoros íntimos. Este proceso les permitió redescubrir el valor de lo que muchas veces se da por sentado.

Tomaron decisiones cuidadosas

Cada experiencia que vivirás ha sido cuidadosamente elegida para asegurar que refleje la esencia de su cultura sin comprometer lo más sagrado o vulnerable. Lo que las comunidades comparten contigo es invaluable, un legado cultural que va más allá de cualquier transacción.

Involucraron a los jóvenes

Las generaciones más jóvenes han sido parte de este proceso, aprendiendo sobre sus raíces y cómo compartirlas con orgullo. Al participar, no solo aseguran la continuidad de sus tradiciones, sino que también encuentran en el turismo una oportunidad para prosperar sin dejar su tierra.

Definieron reglas claras

El territorio que visitas es su hogar, una parte fundamental de su identidad cultural y espiritual. Para proteger su entorno y garantizar experiencias respetuosas, las comunidades han establecido protocolos que preservan sus costumbres y su modo de vida, creando un equilibrio entre visitantes y anfitriones.

Una oportunidad para crecer juntos

El turismo cultural sostenible no es solo una forma de viajar, es una invitación a formar parte de nuestra historia y a construir juntos un futuro donde la cultura y la naturaleza sean valoradas, respetadas y protegidas.

Tu visita deja una huella significativa. Al descubrir nuestras tradiciones, paisajes y saberes, te llevas experiencias inolvidables mientras apoyas nuestro crecimiento. El turismo es, para nosotros, una herramienta que permite fortalecer nuestro bienestar y preservar aquello que nos hace únicos.

Juntos, podemos crear una experiencia donde todos ganemos: tú, al vivir lo auténtico, y nosotros, al compartirlo contigo mientras protegemos nuestra identidad para las generaciones futuras.



**¡Explora,
descubre y
conecta!**

Ruta turística de la memoria

Esta ruta es un recorrido que conecta los municipios de Armero, Guayabal y Lérída a través de su historia, resiliencia y tradiciones culturales. Esta visita busca preservar la memoria de los eventos que transformaron estas comunidades, destacando su riqueza cultural y natural, mientras se reflexiona sobre el aprendizaje del pasado para construir un futuro más consciente.

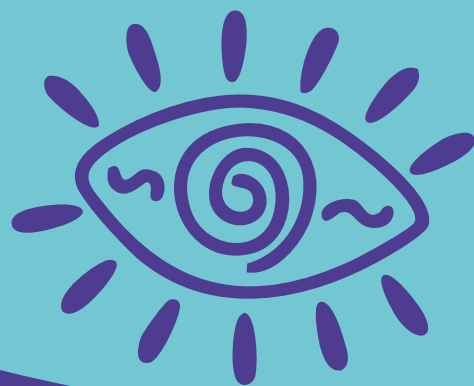

La ruta y sus paradas

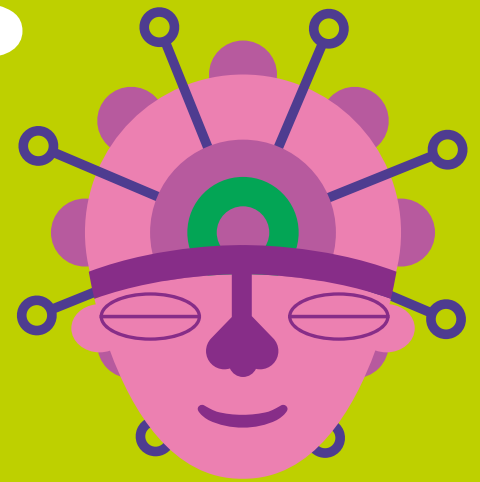

PARADA 1

Armero y sus ruinas

En Armero comienza este itinerario, un lugar donde las memorias del pasado cobran vida. Iniciarás tu recorrido en el Centro de Visitantes, donde recibirás una introducción detallada a la ruta y sus etapas. Luego, la Casa Museo Memorial de Armero te espera, un espacio que preserva la historia de Armero a través de seis secciones temáticas, que recorrerás acompañado de un experto. Continuarás explorando la zona patrimonial y las ruinas, con calles originales y casas que permanecen en pie como testigos tangibles de la tragedia.

La espiritualidad también tiene su lugar en esta etapa con una visita a la iglesia San Lorenzo, donde se entrelazan memorias religiosas e históricas. Finalmente, el parque Los Fundadores te invita a reflexionar sobre la resiliencia de la comunidad a través de elementos simbólicos como el Obelisco y los cenotafios. Un destino imprescindible es la majestuosa piedra de Armero, un testimonio natural de la fuerza de la avalancha, donde rendiremos homenaje a las víctimas en la tumba de la niña Omaira Sánchez.

Duración: 2 h

¡Revive el pasado de un pueblo resiliente a través de sus ruinas emblemáticas!

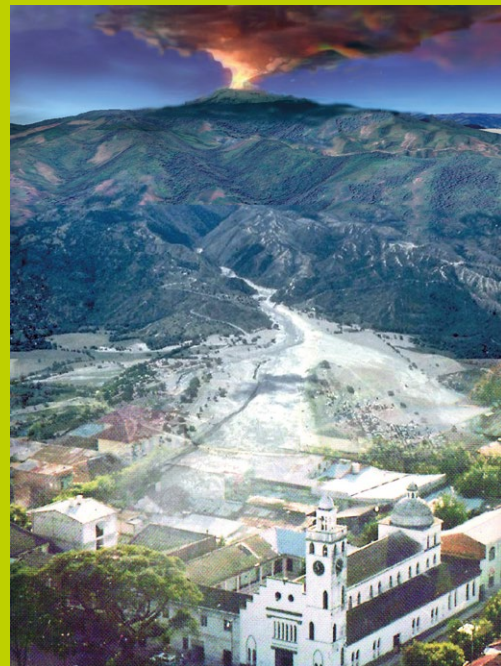

**¡Guayabal te
cautiva con
su historia, su
cultura vibrante
y su mirada
hacia el futuro!**



PARADA 2

Guayabal

Guayabal nos recibe para hablarte acerca de su historia, cultura y modernidad. El Centro de Historia de Armero (CHAT), ubicado en el parque Principal, te abre las puertas a la historia indígena y colonial de la región. Después, visitarás la Alcaldía Municipal y el Santuario del Señor de la Salud, un templo con vitrales únicos que evocan espiritualidad y tradición.

A continuación, el parque Los Oficios, te dará la bienvenida con sus esculturas metálicas y jardines, lugar perfecto para conocer la vida cotidiana de la zona. Circundantes están el Mirador y la Manzana Cultural, un complejo arquitectónico que alberga un teatro, una biblioteca y un mirador con vistas espectaculares. Para concluir, el parque Temático Omaira Sánchez te invita a aprender jugando, combinando actividades de gestión del riesgo con momentos de recreación.

Duración: 2 h



PARADA 3

Lérida

Acontecimientos pasados, gestas y relatos definen la identidad de un pueblo tanto como su espiritualidad. En Lérida, verás cómo estos dos caminos se juntan. Comienza el recorrido en la iglesia Nuestra Señora del Rosario, donde los visitantes podrán admirar su fachada y el legado de la virgen de la Candelaria. Luego te recibe el cementerio Central, donde la tumba común nos invita a reflexionar sobre las víctimas de la tragedia de Armero y su conexión emocional con la comunidad.

La jornada comienza en la Iglesia Nuestra Señora del Rosario, un lugar lleno de historia y espiritualidad. Continuaremos hacia el Cementerio Central, donde la tumba común invita a reflexionar sobre las víctimas de la tragedia de Armero y la conexión emocional con sus historias. Las ruinas del templo de Coloya serán nuestra siguiente parada, un espacio colonial cargado de misticismo e historias sobre peregrinaciones y la Virgen de Coloya. Luego, nos dirigiremos al parque Casa de la Cultura, donde monumentos, estructuras culturales y elementos naturales se combinan para ofrecer un cierre lleno de arte y reflexión. El recorrido continuará en el Monumento al Papa Juan Pablo II, un lugar que simboliza esperanza y fe, recordando su histórica visita a la región. Finalmente, culminaremos con la visita a la Parroquia San Lorenzo, una joya arquitectónica única, cuyos vitrales y diseño especial capturan el espíritu artístico y religioso de la comunidad.

Duración: 2 h

¡Conéctate con el pasado y la espiritualidad de Lérida a través de sus historias y monumentos!



- 1 IBAGUÉ
- 2 AMBALEMA
- 3 LERIDA
- 4 MURILLLO
- 5 LIBANO
- 6 RUINAS DE ARMERO
- 7 ARMERO GUAYABAL
- 8 VILLA HERMOSA
- 9 FALAN
- 10 MARIQUITA
- 11 HONDA
- 12 PARQUE NAL. DE LOS NEVADOS
- 13 RIO MAGDALENA

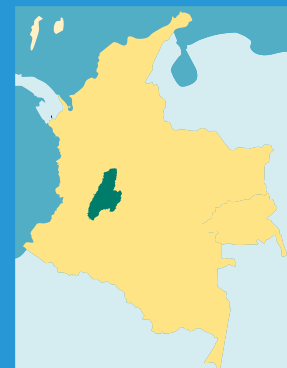

Contactos

Alcaldía de Lérida
Cel: 318 556 5272

CVA - Centro de visitantes
de Armero
Cel: 320 285 5765

Asovirar
Cel: 314 402 6834

Casa museo de Armero
Cel: 312 407 2752

Gestora cultural y turismo
Cel: 311 894 9226

Museo Maapha - Chat
Cel: 313 421 4423

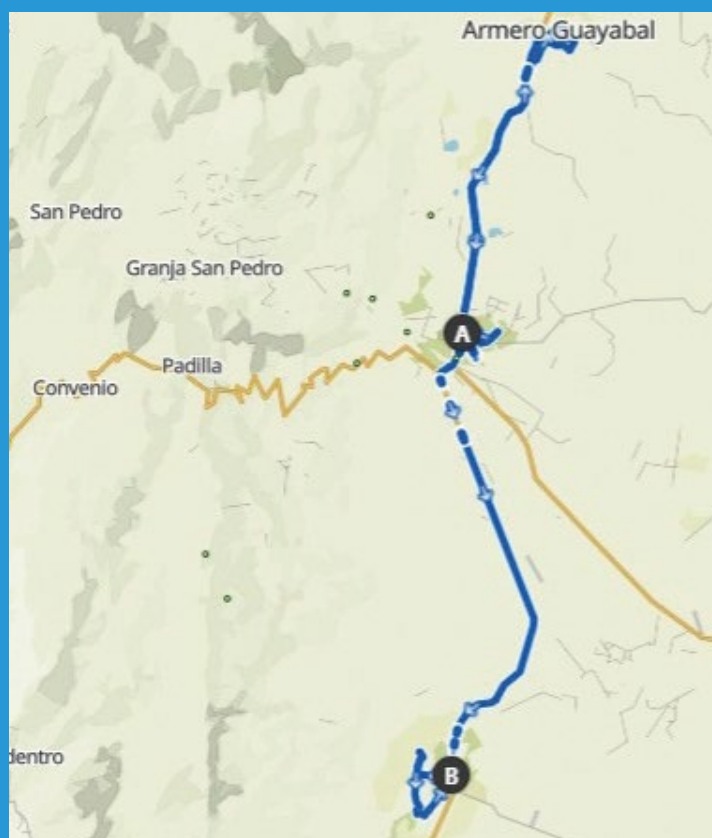

Accede al código QR
para tener información
detallada del mapa.

A. Punto de Partida
B. Final del recorrido



Recomendaciones

Comportamiento responsable durante el recorrido

No recojas plantas ni materiales vegetales, y respeta el entorno natural. Apoya la economía local comprando productos de la región sin regatear, y gestiona correctamente los residuos.

Respeto hacia el entorno y la cultura local

Sigue las recomendaciones del guía en todo momento. Respeto las costumbres locales y manten una actitud de respeto hacia la cultura y las tradiciones del lugar. No toques ni manipules plantas o elementos culturales sin la autorización del guía o de los locales. Si deseas adquirir recuerdos, hízlo de forma responsable, comprando productos de artesanos locales y evitando el comercio de especies de flora y fauna.

Compromiso social y ambiental

El respeto hacia el medio ambiente es fundamental para hacer de este recorrido una experiencia enriquecedora y sostenible.

Otras recomendaciones

Lleva ropa adecuada para diferentes climas, calzado cómodo para montaña, protección solar y repelente, ya que el recorrido será mayormente al aire libre. Evita las lluvias intensas y sigue siempre las indicaciones del guía.



FONDO MIXTO DE PROMOCION
DE LA CULTURA Y LAS ARTES
DEL VALLE DEL CAUCA

2024

