

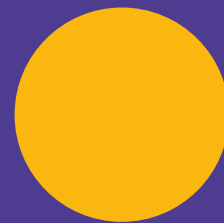

Culturas



RUTAS NORTE DEL TOLIMA

Rutas que Transforman:
Descubre y Vive el Turismo Cultural
Honda, Mariquita, Falan, Lérída,
Líbano y Murillo
Ruta El vuelo de los Andes



FONDO MIXTO DE PROMOCION
DE LA CULTURA Y LAS ARTES
DEL VALLE DEL CAUCA



Esta cartilla apoya a comunidades y actores del sector cultural en la creación de experiencias turísticas significativas. Desarrollada por el Ministerio de las Culturas, las Artes y los Saberes, en alianza con el Fondo Mixto de Promoción de la Cultura y las Artes del Valle del Cauca, su objetivo es conectar a los turistas con la riqueza cultural y natural del territorio. Aquí encontrarás una ruta diseñada para que vivas y valores las tradiciones, historias y paisajes únicos de la región. Buscamos que tu visita sea memorable y que, al mismo tiempo, contribuya a preservar y fortalecer las raíces culturales del destino.

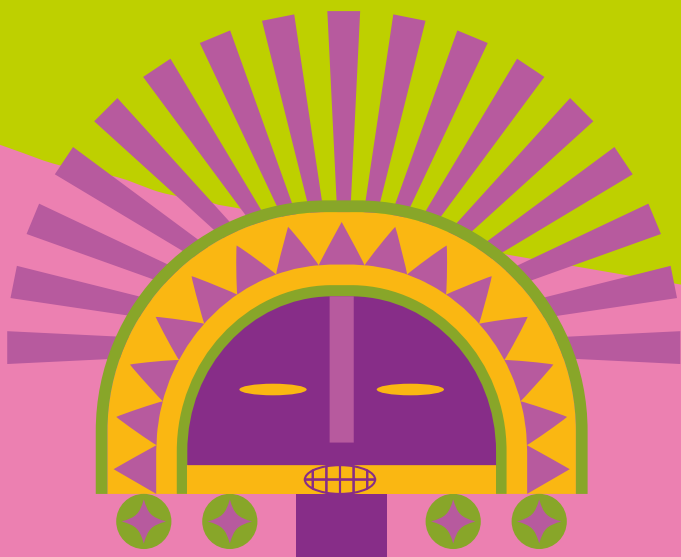

Bienvenido a la ruta El vuelo de los Andes

Situado en la imponente Cordillera Central de Colombia, este territorio andino, hermoso y diverso, no solo cuenta con una gran riqueza hídrica, sino también con una variedad de microclimas que permiten que la flora prospere a diferentes alturas, entre los 229 hasta los 3100 m.s.n.m. Los municipios del norte del Tolima, como Mariquita, Falán, Lérída y Honda, ubicados en el inicio del fértil valle del Magdalena, comparten ecosistemas de gran relevancia, como el bosque húmedo tropical. En otros municipios, como Murillo, Líbano y Villahermosa, la cordillera se impone, creando paisajes montañosos que ofrecen bosques de niebla, donde la naturaleza florece exuberante, regalando vistas impresionantes dignas de contemplar.

Descubre la biodiversidad del Tolima a través de seis ecosistemas de montaña, donde podrás avistar más de 100 especies de aves del bosque seco tropical, como Euphonia del Magdalena, Garcita azulada y Chilacoa colinegra. Afina tus sentidos, disfruta del silencio y explora municipios como Honda, Mariquita, Falán, Lérída, Líbano y Murillo. Adéntrate también en una subruta poco conocida en Villahermosa, Casabianca y Herveo, rica en fauna y flora. Disfruta de este espectáculo multicolor en las copas de los árboles y en el cielo, mientras las historias de arriería revelan el potencial de la zona.



Vive el turismo cultural: más que un viaje, una conexión



Cuando decides vivir una experiencia de turismo cultural, no solo visitas un lugar: te adentras en otras formas de vida y maneras de ver el mundo. A medida que exploras las comunidades y su territorio, surge una conexión profunda con los entornos naturales y la cultura, generando reflexión, conciencia y un intercambio de saberes enriquecedor.

Tu presencia en estos territorios, además de favorecer la apropiación de nuestro patrimonio, deja huella en las comunidades: contribuyes a preservar sus modos de vida genuinos y a fortalecer sus raíces.



Sé protagonista del cambio

Cuando eliges un turismo que valora lo cultural, te conectas con lo auténtico, apoyas a las familias locales, la comunidad se fortalece, se preservan sus tradiciones y se promueve su desarrollo sostenible.

Preserva el legado ancestral y conecta con lo auténtico

El turismo cultural permite a las comunidades compartir su identidad con orgullo, preservando su legado a través de su cocina, música y rituales. Al participar, contribuyes activamente a esta preservación, conectando con respeto y curiosidad.

Un turismo que cuida y transforma

El turismo responsable nos conecta con la naturaleza y nos enseña a preservar estos paisajes y ecosistemas únicos de forma sostenible. Cada visita nos invita a ser protagonistas, cuidando y transformando positivamente el entorno y las comunidades.

Construimos juntos

El turismo cultural consolida esfuerzos y fortalece los vínculos en las comunidades. Al elegir estas experiencias, apoyas directamente el trabajo de organizaciones comunitarias, asociaciones de mujeres y guías locales.



Los riesgos del turismo cultural: lo que debes saber

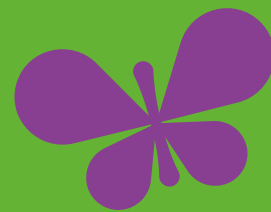

El turismo cultural es una oportunidad valiosa para conectar y aprender, pero también puede generar desafíos si no se practica con responsabilidad. Estos son algunos riesgos que debemos evitar juntos:



Pérdida de autenticidad

Cuando las tradiciones se adaptan para satisfacer expectativas externas, existe el riesgo de que la cultura pierda su esencia y se convierta en una expresión artificial.

Impacto en la vida diaria

Un exceso de turistas puede alterar el ritmo cotidiano de las comunidades locales, saturar los lugares, elevar los costos de productos básicos y afectar la tranquilidad de los espacios públicos.

Desigualdad en los beneficios

Si el turismo no se organiza de manera equitativa, solo unos pocos reciben los ingresos, dejando a gran parte de la comunidad sin acceso a los beneficios económicos.

Presión sobre la naturaleza

Sin prácticas sostenibles, los ecosistemas pueden sufrir daños irreparables, desde la contaminación de ríos hasta la degradación de áreas naturales frágiles.



¿Cómo se prepararon las comunidades para recibirte?

Detrás de cada experiencia que vivirás en esta ruta, hay un esfuerzo enorme de las comunidades para mostrarte lo mejor de su cultura y sus paisajes, siempre con respeto y cuidado. Esto es lo que han hecho para que tu visita sea inolvidable:

Valoraron su cultura juntos

Después de una puesta en común sobre sus tradiciones, canciones, recetas e historias, las comunidades reflexionaron e identificaron qué elementos compartir contigo y cuáles conservar como tesoros íntimos. Este proceso les permitió redescubrir el valor de lo que muchas veces se da por sentado.

Tomaron decisiones cuidadosas

Cada experiencia que vivirás ha sido cuidadosamente elegida para asegurar que refleje la esencia de su cultura sin comprometer lo más sagrado o vulnerable. Lo que las comunidades comparten contigo es invaluable, un legado cultural que va más allá de cualquier transacción.

Involucraron a los jóvenes

Las generaciones más jóvenes han sido

parte de este proceso, aprendiendo sobre sus raíces y cómo compartirlas con orgullo. Al participar, no solo aseguran la continuidad de sus tradiciones, sino que también encuentran en el turismo una oportunidad para prosperar sin dejar su tierra.

Definieron reglas claras

El territorio que visitas es su hogar, una parte fundamental de su identidad cultural y espiritual. Para proteger su entorno y garantizar experiencias respetuosas, las comunidades han establecido protocolos que preservan sus costumbres y su modo de vida, creando un equilibrio entre visitantes y anfitriones.

Una oportunidad para crecer juntos

El turismo cultural sostenible no es solo una forma de viajar, es una invitación a formar parte de nuestra historia y a construir juntos un futuro donde la cultura y la naturaleza sean valoradas, respetadas y protegidas.

Tu visita deja una huella significativa. Al descubrir nuestras tradiciones, paisajes y saberes, te llevas experiencias inolvidables mientras apoyas nuestro crecimiento. El turismo es, para nosotros, una herramienta que permite fortalecer nuestro bienestar y preservar aquello que nos hace únicos.

Juntos, podemos crear una experiencia donde todos ganemos: tú, al vivir lo auténtico, y nosotros, al compartirlo contigo mientras protegemos nuestra identidad para las generaciones futuras.

**¡Explora,
descubre y
conecta!**

Ruta El vuelo de los Andes



En esta ruta podrás apreciar las majestuosas aves que habitan el río Magdalena en Honda, el sereno ecosistema de los páramos de Murillo y los tesoros naturales y culturales de la región. Descubre el legado de la Expedición Botánica en Mariquita, recorre las ruinas ancestrales de Falan y contempla la biodiversidad de los bosques y cafetales de Líbano.



La ruta y sus paradas



PARADA 1

Honda: bienvenida, presentación del sitio y de la ruta a realizar.

En Honda, un encantador pueblo colonial a orillas del majestuoso Río Magdalena, comienza nuestra travesía. Este lugar, reconocido como un corredor biológico, te invita a un recorrido en lancha donde observarás aves como tucanes, garzas y colibríes. Acompañados por un guía experto, aprenderás a identificar estas especies y a entender su papel en el ecosistema ribereño.

Descubre cómo el ferrocarril transformó la historia local y afectó el entorno natural, creando nuevas conexiones para la biodiversidad. Honda es un ejemplo perfecto de cómo la naturaleza y la historia se entrelazan, haciéndolo un destino imprescindible para los amantes del turismo sostenible.

Duración: 3 h



¡Sigue los pasos de Mutis y descubre la conexión entre ciencia y naturaleza!

PARADA 2

Mariquita: Interpretación del bosque húmedo tropical municipal.

Mariquita, cuna de la Real Expedición Botánica, te da la bienvenida a su Bosque Municipal, un refugio de biodiversidad. En este recorrido, caminarás entre árboles centenarios y aprenderás sobre las más de 80 especies de flora y fauna descubiertas por José Celestino Mutis. Este lugar es un puente entre la historia y la conservación moderna, ideal para quienes buscan reconectar con la naturaleza.

El bosque, considerado un patrimonio cultural y ambiental, es un ejemplo vivo de la riqueza de los ecosistemas tropicales. A cada paso, sentirás la importancia de preservar este tesoro para las futuras generaciones.

Duración: 1 h

¡Empaca tus binoculares y ven a descubrir este rincón mágico del Tolima!



PARADA 3

Falan: Ruinas e historia.

Falan, con sus misteriosas ruinas de Santa Ana en la Ciudad Perdida, te invita a un viaje en el tiempo. Caminando por senderos rodeados de niebla, descubrirás los secretos de una civilización antigua mientras escuchas el canto de aves como el Martín Pescador y el Cormorán. Este lugar no es solo historia, sino también un refugio vibrante de biodiversidad.

El recorrido te llevará por un corredor biológico único, hogar de más de 400 especies de aves y otras como la ranita dorada. Aquí la naturaleza y la historia se fusionan en una experiencia inolvidable.

Duración: 4 h

¡Descubre los enigmas de Falan y vive una aventura entre pasado y presente!

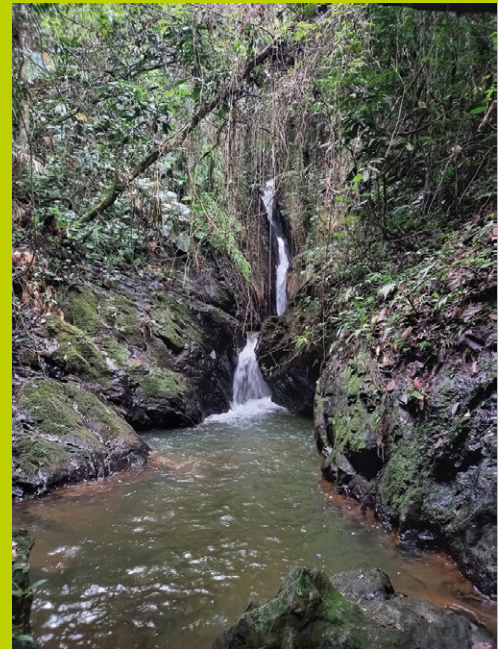

¡Ven y descubre cómo la naturaleza puede inspirarte a protegerla!

PARADA 4

Lérida: Reserva Natural Cascadas de Padilla.

En Lérida, te espera la Reserva Natural Cascadas de Padilla, un santuario para la fauna y flora locales. Recorre senderos decorados con figuras artesanales que narran historias de conservación, mientras observas águilas cuasmeras y otras aves migratorias. Este lugar te enseña cómo las iniciativas sostenibles transforman el entorno en un espacio de regeneración.

Después de una noche de descanso, un recorrido de avistamiento de aves te conectará con más de 80 especies, especialmente de la familia Thraupidae. Cada paso te invita a reflexionar sobre la importancia de cuidar estos hábitats únicos.

Duración: 1 noche y 3 h

PARADA 5

Líbano: avistamiento de aves, recorrido cultural cafetero y bosques alto andino

En Líbano, los cafetales bajo sombra y los bosques altoandinos te invitan a explorar un mundo de sabores y biodiversidad. En una caminata matutina, observa tangeras y barranqueros, así como, tigrillos y ocelotes, mientras el guía comparte la importancia de equilibrar la producción de café con la conservación del entorno.

Continúa el recorrido en una finca cafetera, donde aprenderás sobre las prácticas sostenibles que cuidan el medioambiente. Finaliza la jornada pasando la noche en casonas coloniales que caracterizan al pueblo y su calidez.

Duración: 1 noche y 7 h

¡Descubre Líbano, donde tradición y naturaleza se encuentran!



¡Déjate conquistar por el esplendor de Murillo y haz que esta experiencia sea inolvidable!

PARADA 6

Murillo, al pie del Nevado del Ruiz, es un paraíso donde el páramo cobra vida con frailejones y aves como el Loro Orejiamarillo. Este paisaje te invita a explorar ecosistemas únicos, mientras disfrutas de vistas que parecen sacadas de un sueño. Con cada paso, aprenderás sobre la importancia de preservar estos lugares únicos.

La combinación de naturaleza exuberante y tradiciones locales hacen de Murillo un destino imperdible. Este último tramo del recorrido te conecta con la belleza pura y la tranquilidad de los Andes.

Duración: 5 h



- 1 IBAGUÉ
- 2 AMBALEMA
- 3 LERIDA
- 4 MURILLO
- 5 LIBANO
- 6 RUINAS DE ARMERO
- 7 ARMERO GUAYABAL
- 8 VILLA HERMOSA
- 9 FALAN
- 10 MARIQUITA
- 11 HONDA
- 12 PARQUE NAL. DE LOS NEVADOS
- 13 RIO MAGDALENA

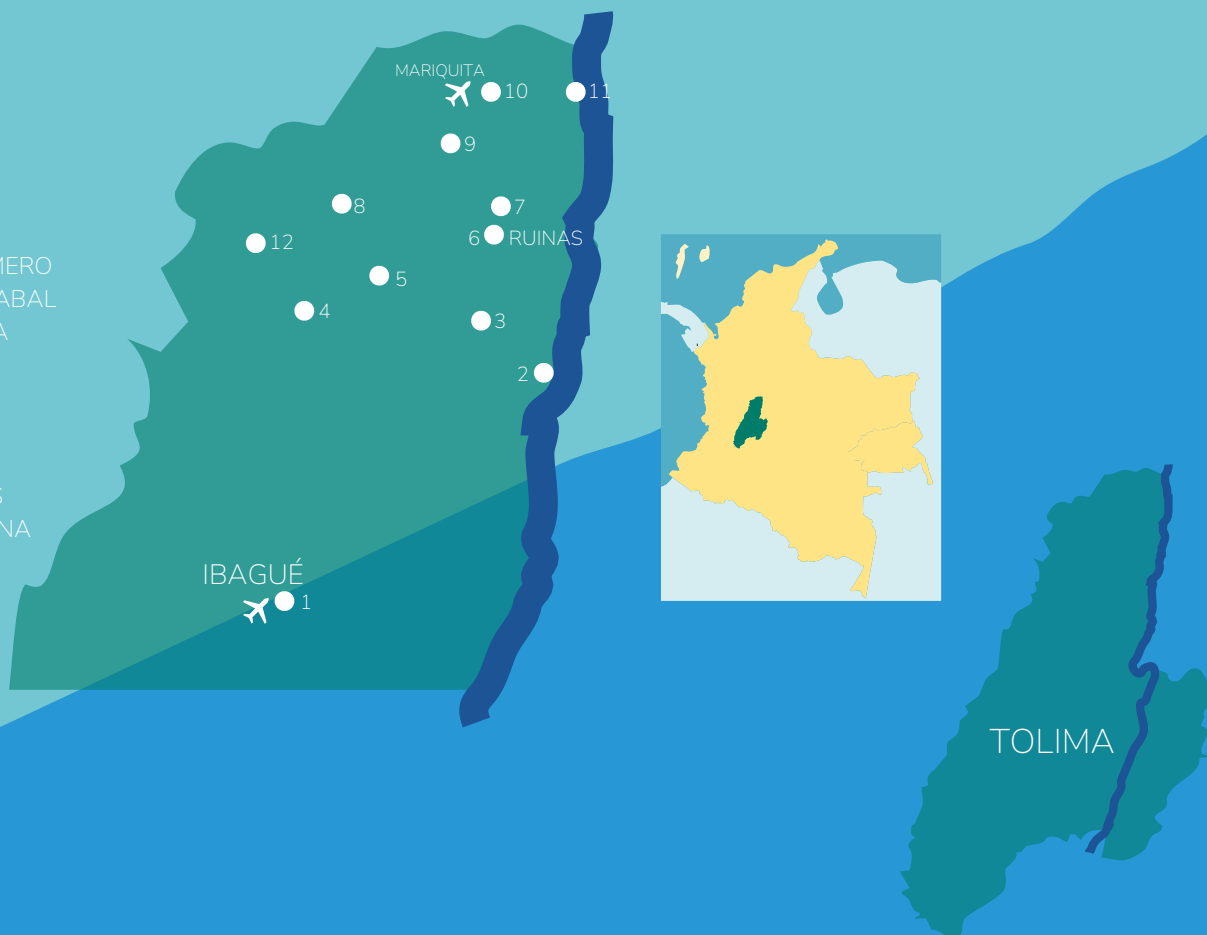

Contactos

Colectivo Tacto

Cel: 304 560 3150

Hacienda El Aguador

Cel: 300 550 9789

Explora travel Colombia (ag op)

Cel: 310 242 9584

Guía profesional Cordillera verde

Cel: 310 420 2601

Tabuchia

Cel: 313 496 1147

Magdalena Tinamou sas (ag op)

Cel: 300 755 8235

Guías y turismo

Cel: 312 488 2758

Sky Experiences

Cel: 313 827 1576

Reserva natural Cascadas de Padilla

Cel: 322 407 3006

Guiasma (ag op)

Cel: 3123739273

Guía profesional

Cel: 321 913 4808

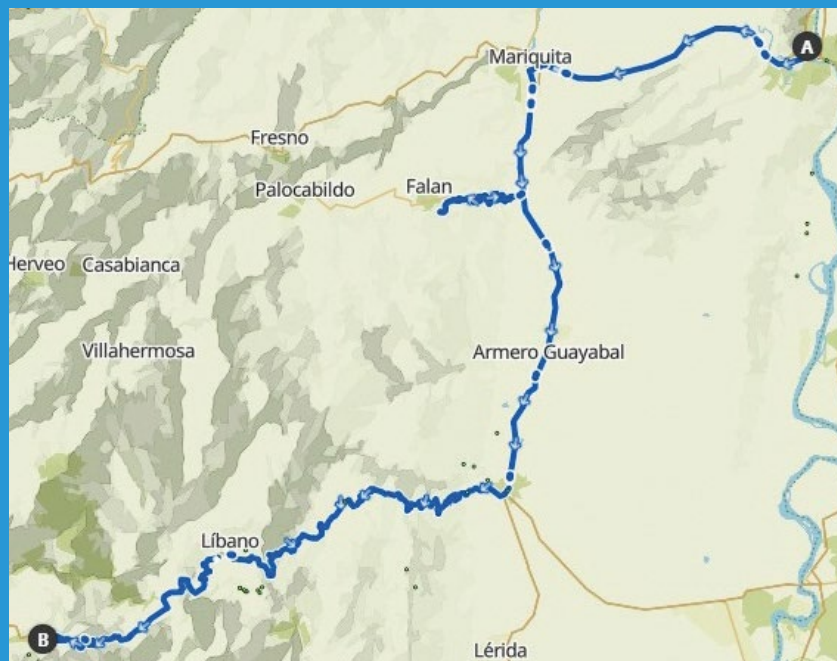

Accede al código QR
para tener información
detallada del mapa.

A. Punto de Partida
B. Final del recorrido



Recomendaciones

Comportamiento responsable durante el recorrido

No recojas plantas ni materiales vegetales, y respeta el entorno natural. Apoya la economía local comprando productos de la región sin regatear, y gestiona correctamente los residuos.

Respeto hacia el entorno y la cultura local

Sigue las recomendaciones del guía en todo momento. Respeto las costumbres locales y manten una actitud de respeto hacia la cultura y las tradiciones del lugar. No toques ni manipules plantas o elementos culturales sin la autorización del guía o de los locales. Si deseas adquirir recuerdos, hízlo de forma responsable, comprando productos de artesanos locales y evitando el comercio de especies de flora y fauna.

Compromiso social y ambiental

El respeto hacia el medio ambiente es fundamental para hacer de este recorrido una experiencia enriquecedora y sostenible.

Otras recomendaciones

Lleva ropa adecuada para diferentes climas, calzado cómodo para montaña, protección solar y repelente, ya que el recorrido será mayormente al aire libre. Evita las lluvias intensas y sigue siempre las indicaciones del guía.



FONDO MIXTO DE PROMOCION
DE LA CULTURA Y LAS ARTES
DEL VALLE DEL CAUCA

2024

