

RUTAS GUAVIARE

Rutas que Transforman:
Descubre y Vive el Turismo Cultural
San José del Guaviare
Ruta Marsu “Abuela Jiw”





Esta cartilla apoya a comunidades y actores del sector cultural en la creación de experiencias turísticas significativas. Desarrollada por el Ministerio de las Culturas, las Artes y los Saberes , en alianza con el Fondo Mixto de Promoción de la Cultura y las Artes del Valle del Cauca , su objetivo es conectar a los turistas con la riqueza cultural y natural del territorio. Aquí encontrarás una ruta diseñada para que vivas y valores las tradiciones, historias y paisajes únicos de la región. Buscamos que tu visita sea memorable y que, al mismo tiempo, contribuya a preservar y fortalecer las raíces culturales del destino.

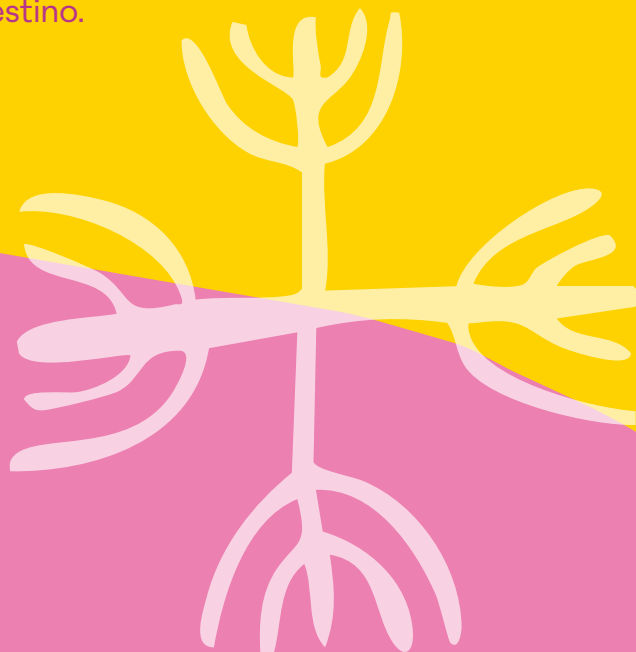

Bienvenido a la ruta Marsu "Abuela Jiw"

El Guaviare te recibe con planicies extensas, majestuosas formaciones rocosas, selvas exuberantes y ríos caudalosos como el Guayabero y el Guaviare. Este fabuloso destino es el hogar de once resguardos indígenas donde conviven etnias como los tukano oriental, Jiw y Nukak, quienes mantienen vivas sus tradiciones y saberes ancestrales, y que junto con colonias de diversos lugares del país, enriquecen la cultura y el territorio.

¡Bienvenido a la Ruta Cultural Indígena Jiw! En ella tendrás la oportunidad de develar la esencia de uno de los pueblos originarios más sabios de los ríos Ariari, Guayabero y Guaviare. A través de cantos, danzas, narraciones y saberes ancestrales, vivirás una inmersión profunda en una cultura estrechamente vinculada a la naturaleza y al territorio. Aprende sobre su cosmovisión, medicina tradicional y su invaluable riqueza artística. ¡Déjate cautivar por la magia y el legado de este pueblo extraordinario!



Vive el turismo cultural: más que un viaje, una conexión

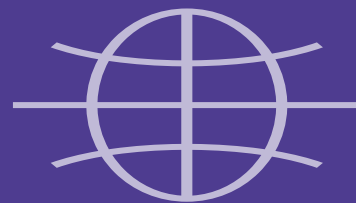

Cuando decides vivir una experiencia de turismo cultural, no solo visitas un lugar: te adentras en otras formas de vida y maneras de ver el mundo. A medida que exploras las comunidades y su territorio, surge una conexión profunda con los entornos naturales y la cultura, generando reflexión, conciencia y un intercambio de saberes enriquecedor.

Tu presencia en estos territorios, además de favorecer la apropiación de nuestro patrimonio, deja huella en las comunidades: contribuyes a preservar sus modos de vida genuinos y a fortalecer sus raíces.



Sé protagonista del cambio

Cuando eliges un turismo que valora lo cultural, te conectas con lo auténtico, apoyas a las familias locales, la comunidad se fortalece, se preservan sus tradiciones y se promueve su desarrollo sostenible.

Preserva el legado ancestral y conecta con lo auténtico

El turismo cultural permite a las comunidades compartir su identidad con orgullo, preservando su legado a través de su cocina, música y rituales. Al participar, contribuyes activamente a esta preservación, conectando con respeto y curiosidad.

Un turismo que cuida y transforma

El turismo responsable nos conecta con la naturaleza y nos enseña a preservar estos paisajes y ecosistemas únicos de forma sostenible. Cada visita nos invita a ser protagonistas, cuidando y transformando positivamente el entorno y las comunidades.

Construimos juntos

El turismo cultural consolida esfuerzos y fortalece los vínculos en las comunidades. Al elegir estas experiencias, apoyas directamente el trabajo de organizaciones comunitarias, asociaciones de mujeres y guías locales.



Los riesgos del turismo cultural: lo que debes saber

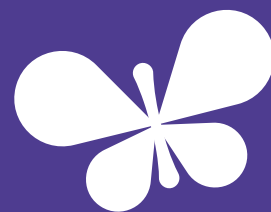

El turismo cultural es una oportunidad valiosa para conectar y aprender, pero también puede generar desafíos si no se practica con responsabilidad. Estos son algunos riesgos que debemos evitar juntos:



Pérdida de autenticidad

Cuando las tradiciones se adaptan para satisfacer expectativas externas, existe el riesgo de que la cultura pierda su esencia y se convierta en una expresión artificial.

Impacto en la vida diaria

Un exceso de turistas puede alterar el ritmo cotidiano de las comunidades locales, saturar los lugares, elevar los costos de productos básicos y afectar la tranquilidad de los espacios públicos.

Desigualdad en los beneficios

Si el turismo no se organiza de manera equitativa, solo unos pocos reciben los ingresos, dejando a gran parte de la comunidad sin acceso a los beneficios económicos.

Presión sobre la naturaleza

Sin prácticas sostenibles, los ecosistemas pueden sufrir daños irreparables, desde la contaminación de ríos hasta la degradación de áreas naturales frágiles.



¿Cómo se prepararon las comunidades para recibirte?

Detrás de cada experiencia que vivirás en esta ruta, hay un esfuerzo enorme de las comunidades para mostrarte lo mejor de su cultura y sus paisajes, siempre con respeto y cuidado. Esto es lo que han hecho para que tu visita sea inolvidable:

Valoraron su cultura juntos

Después de una puesta en común sobre sus tradiciones, canciones, recetas e historias, las comunidades reflexionaron e identificaron qué elementos compartir contigo y cuáles conservar como tesoros íntimos. Este proceso les permitió redescubrir el valor de lo que muchas veces se da por sentado.

Tomaron decisiones cuidadosas

Cada experiencia que vivirás ha sido cuidadosamente elegida para asegurar que refleje la esencia de su cultura sin comprometer lo más sagrado o vulnerable. Lo que las comunidades comparten contigo es invaluable, un legado cultural que va más allá de cualquier transacción.

Involucraron a los jóvenes

Las generaciones más jóvenes han sido

parte de este proceso, aprendiendo sobre sus raíces y cómo compartirlas con orgullo. Al participar, no solo aseguran la continuidad de sus tradiciones, sino que también encuentran en el turismo una oportunidad para prosperar sin dejar su tierra.

Definieron reglas claras

El territorio que visitas es su hogar, una parte fundamental de su identidad cultural y espiritual. Para proteger su entorno y garantizar experiencias respetuosas, las comunidades han establecido protocolos que preservan sus costumbres y su modo de vida, creando un equilibrio entre visitantes y anfitriones.

Una oportunidad para crecer juntos

El turismo cultural sostenible no es solo una forma de viajar, es una invitación a formar parte de nuestra historia y a construir juntos un futuro donde la cultura y la naturaleza sean valoradas, respetadas y protegidas.

Tu visita deja una huella significativa. Al descubrir nuestras tradiciones, paisajes y saberes, te llevas experiencias inolvidables mientras apoyas nuestro crecimiento. El turismo es, para nosotros, una herramienta que permite fortalecer nuestro bienestar y preservar aquello que nos hace únicos.

Juntos, podemos crear una experiencia donde todos ganemos: tú, al vivir lo auténtico, y nosotros, al compartirlo contigo mientras protegemos nuestra identidad para las generaciones futuras.



Ruta Marsu "Abuela Jiw"

En esta experiencia fascinante donde historia, tradición y naturaleza se encuentran, explorarás el territorio del pueblo Jiw, en la confluencia de los ríos Ariari, Guayabero y Guaviare. Comienza tu jornada con una cálida bienvenida en el centro cultural La Casa Grande, un lugar donde habita la historia.



La ruta y sus paradas

PARADA 1

Centro Cultural La Casa Grande

En el municipio de San José del Guaviare, el pueblo indígena conocido como Guayabero, de la mano de uno de sus sabedores te ofrece la apertura del viaje. En el Centro Cultural La Casa Grande podrás contemplar cómo el pasado y el presente se encuentran en este pueblo que se autoreconoce como Jiw.

Un sabedor te da la bienvenida, compartiendo el relato de origen de su comunidad, te explicará la conexión con la naturaleza y la riqueza de sus tradiciones vivas. Podrás participar de un ritual amazónico de armonización, para conectar espiritualmente con la esencia cultural del territorio. Te prepararás para iniciar el trayecto hacia el Raudal del Guayabero, donde ahondarás más en el legado de esta comunidad.

Duración: 30 min

Contacto: Francisco Castañeda, Líder cultural del resguardo indígena Barrancón.

Cel: 314 376 2437

¡Haz parte de la sabiduría ancestral de los Jiw y la mágica conexión que guardan con la naturaleza!

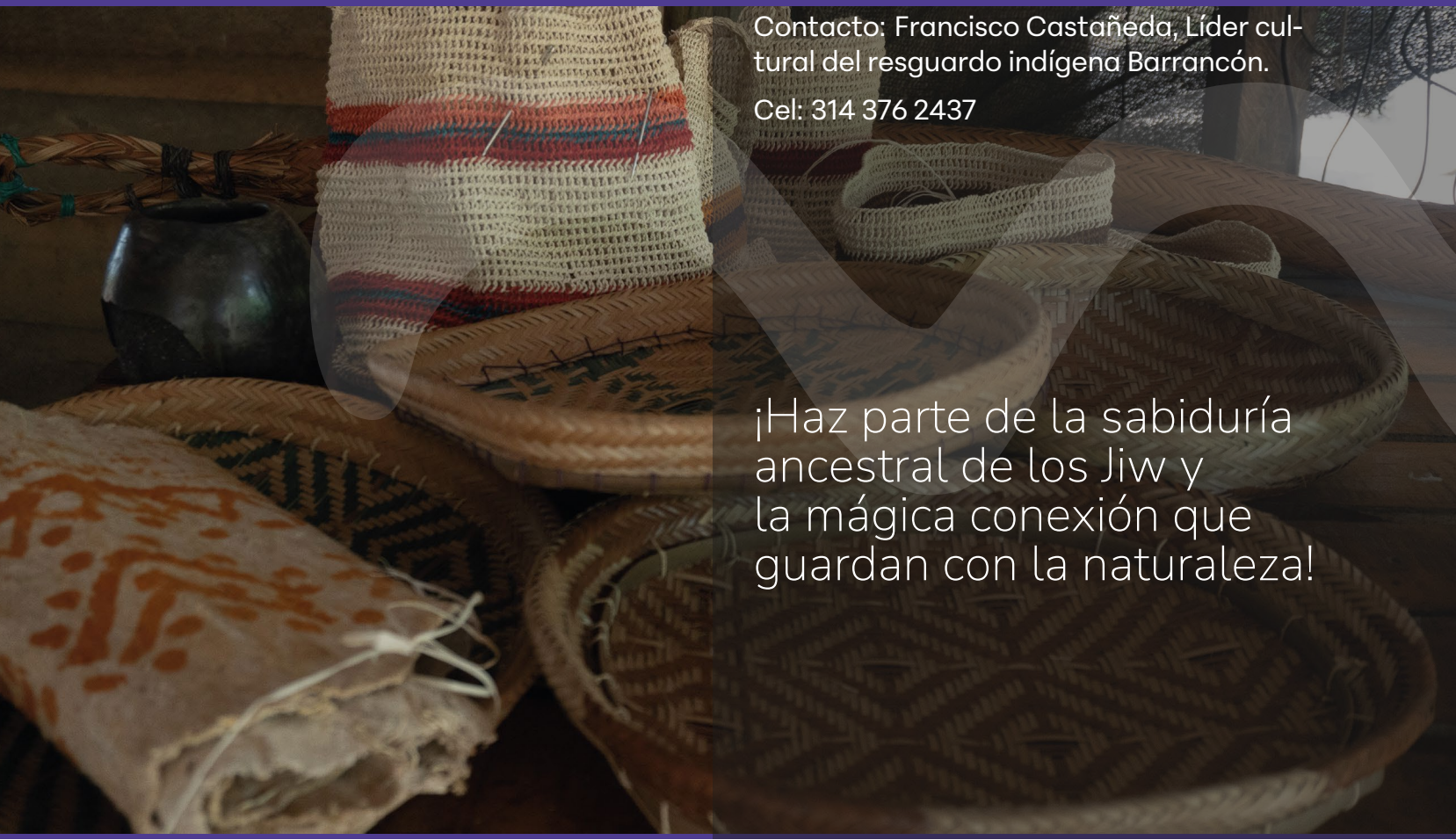

A photograph showing two men in the foreground looking up at a rock wall covered in petroglyphs. The man on the left is older, bald, and wearing a blue long-sleeved shirt, with his right arm raised. The man on the right is younger, wearing a light blue striped shirt, and has a headband made of green leaves and red flowers. In the background, another person is partially visible. The scene is outdoors with trees and foliage.

PARADA 2

Raudal del Guayabero

Disfruta de un emocionante recorrido a bordo de una canoa por el Raudal del Guayabero, que te recibe con su imponente belleza, pero sobre todo, como un ser vivo y sagrado que te conecta con los ancestros y el mundo natural. Durante el trayecto, te sentirás parte del entorno, y el río, los árboles y el viento se convertirán en tus anfitriones hasta llegar al lugar sagrado que te aguarda.

Al desembarcar, un líder Jiw te espera para narrar cómo sus ancestros ocuparon el territorio, dejando testimonio de su existencia, creencias y cosmovisión a través de petroglifos. Estas representaciones rupestres cargadas de simbolismo te dejarán entrever el esfuerzo de la comunidad por conservar su patrimonio y fomentar un turismo sostenible que no contradiga sus tradiciones.

Duración: 4 h

Contacto: Francisco Castañeda, Líder cultural del resguardo indígena Barrancón.

Cel: 314 376 2437

**¡Explora,
descubre y
conecta!**

PARADA 3

Fiesta de los saberes

De regreso al resguardo, serás parte de una especial celebración cultural que te invita a participar entre colores, sonidos y aromas de la vida cotidiana, a reconocer las raíces, la espiritualidad y las tradiciones del pueblo Jiw.

Podrás admirar los tejidos y artesanías únicas elaboradas por las mujeres de la comunidad, mientras disfrutas de una bebida tradicional acompañada de relatos sobre la caza, la pesca y la medicina ancestral a través de la figura del payé, quien intermedia entre el mundo espiritual y físico. Este momento culminará con una danza ancestral que refleja la identidad y la resiliencia del pueblo Jiw.

Duración: 3 h

Contacto: Francisco Castañeda, Líder cultural del resguardo indígena Barrancón.

Cel: 314 376 2437



¡En este viaje transformador, déjate envolver por la magia y el poder de las palabras de las culturas indígenas!



PARADA 4

Cierre de la ruta

Al concluir esta ruta, reflexionarás sobre cómo este viaje te ha transformado. Te llevas contigo la experiencia de conocer el territorio Jiw, un pueblo ancestral que ha preservado su identidad y sabiduría a pesar de las adversidades. Visitar los diversos destinos de esta ruta te convierte en testigo de su visión del mundo, su arte y el fervor con el que cuidan su territorio. Este recorrido refuerza el compromiso colectivo con la defensa de la diversidad cultural y ecológica, apoyando la preservación de los territorios, tradiciones y formas de vida que enriquecen a la humanidad.

Duración: 30 min

¡Únete a la celebración cultural de los Jiw, donde colores, sonidos y aromas te conectan con sus tradiciones a través del arte!oportunidad de conocer las tradiciones del pueblo Tukano!

- 1 San José del Guaviare
- 2 Mesa de la Lindosa
- 3 Río Guaviare
- 4 Vía principal (conecta a Villavicencio con San José del Guaviare)

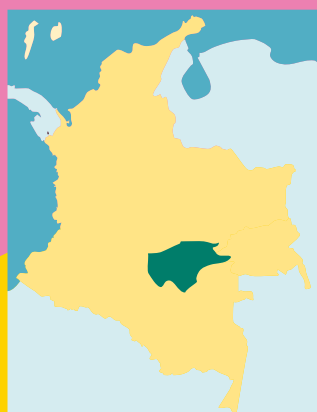

Accede al código QR para tener información detallada del mapa.

A. Punto de Partida
B. Final del recorrido



Echa un vistazo a esta Ruta
GUAVIARE - RUTA MARSU

↔ 97,6 km ↗ 710 m

Recomendaciones

Comportamiento Responsable durante el recorrido

Está prohibido iniciar el recorrido bajo los efectos del alcohol o sustancias psicoactivas. No consuma estas sustancias antes ni durante la visita.

No solicite ni participe en prácticas tradicionales como yagé, rapé o mambe, ya que no están permitidas en este plan.

Absténgase de comerciar especies de flora y fauna. Respete la Ley 17 de 1981 para proteger el medio ambiente.

Evite adquirir bienes culturales; el comercio de estos está regulado por la Ley 63 de 1986.

Respeto hacia los resguardos indígenas

Siga las indicaciones del guía y no visite zonas prohibidas o sagradas sin autorización.

Muestre respeto por las cosmovisiones indígenas evitando preguntas intrusivas o insistentes. Permita que las explicaciones fluyan según los ritmos culturales.

Mantenga un comportamiento respetuoso dentro de la maloca y durante los rituales, mostrando sensibilidad hacia las prácticas espirituales.

No toque objetos ceremoniales ni saque fotografías sin antes preguntar y recibir permiso explícito.

Compromiso social y ambiental

Promovemos la protección de menores. Este plan está alineado con la Ley 679 de 2001 para prevenir la explotación infantil.

Rechazamos toda forma de trabajo infantil y estamos comprometidos con la prevención del consumo de tabaco, alcohol y sustancias psicoactivas en menores, según la Resolución 3597 de 2013 y la Ley 376 de 2009.

Garantizamos la igualdad de oportunidades y el trato respetuoso sin discriminación, conforme a las normativas nacionales e internacionales vigentes.

Nos acogemos a la ley 1336 de 2009 de lucha contra la explotación, la pornografía y el turismo sexual con niños, niñas y adolescentes ESCNNA



FONDO MIXTO DE PROMOCION
DE LA CULTURA Y LAS ARTES
DEL VALLE DEL CAUCA

2024

