



Culturas



# RUTAS GUAVIARE

Rutas que Transforman:  
Descubre y Vive el Turismo Cultural

San José del Guaviare

Ruta redescubriendo  
la memoria de Guaviare



FONDO MIXTO DE PROMOCION  
DE LA CULTURA Y LAS ARTES  
DEL VALLE DEL CAUCA



Esta cartilla apoya a comunidades y actores del sector cultural en la creación de experiencias turísticas significativas. Desarrollada por el Ministerio de las Culturas, las Artes y los Saberes , en alianza con el Fondo Mixto de Promoción de la Cultura y las Artes del Valle del Cauca , su objetivo es conectar a los turistas con la riqueza cultural y natural del territorio. Aquí encontrarás una ruta diseñada para que vivas y valores las tradiciones, historias y paisajes únicos de la región. Buscamos que tu visita sea memorable y que, al mismo tiempo, contribuya a preservar y fortalecer las raíces culturales del destino.



# Bienvenidos a la ruta Redescubriendo la memoria de Guaviare

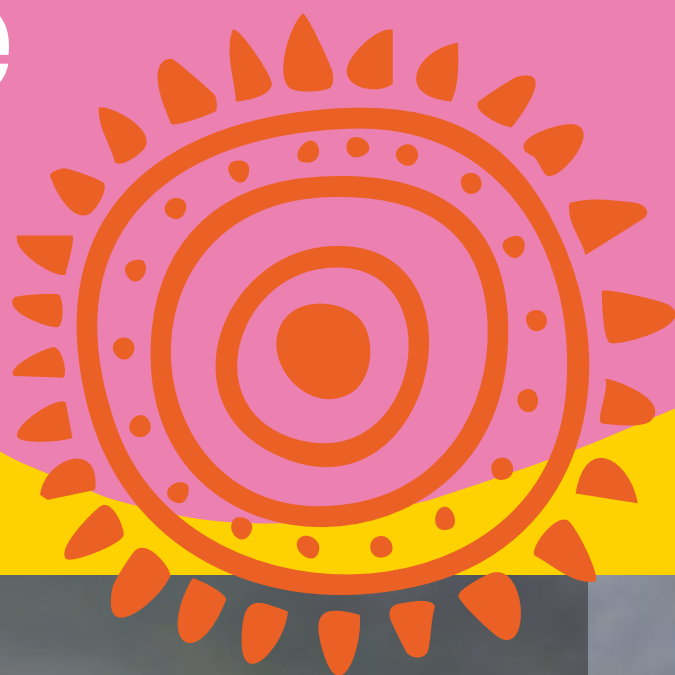

El Guaviare te recibe con planicies extensas, majestuosas formaciones rocosas, selvas exuberantes y ríos caudalosos como el Guayabero y el Guaviare. Este fabuloso destino es el hogar de once resguardos indígenas donde conviven etnias como los tukano oriental, Jiw y Nukak, quienes mantienen vivas sus tradiciones y saberes ancestrales, y que junto con colonias de diversos lugares del país, enriquecen la cultura y el territorio.

En este recorrido tendrás la oportunidad de conocer la riqueza cultural de más de doce pueblos indígenas, que te abrirán las puertas a sus tradiciones, lenguas y formas de vida. A través de su sabiduría ancestral, aprenderás acerca de plantas medicinales, técnicas de cultivo en las chagras y su profunda conexión con la naturaleza. Este es un viaje para descubrir, apreciar y preservar el inmenso patrimonio cultural que habita la Amazonía. ¡Déjate sorprender por una experiencia que transformará tu forma de ver la Amazonía!



# Vive el turismo cultural: más que un viaje, una conexión



Cuando decides vivir una experiencia de turismo cultural, no solo visitas un lugar: te adentras en otras formas de vida y maneras de ver el mundo. A medida que exploras las comunidades y su territorio, surge una conexión profunda con los entornos naturales y la cultura, generando reflexión, conciencia y un intercambio de saberes enriquecedor.

Tu presencia en estos territorios, además de favorecer la apropiación de nuestro patrimonio, deja huella en las comunidades: contribuyes a preservar sus modos de vida genuinos y a fortalecer sus raíces.



# Sé protagonista del cambio

- Cuando eliges un turismo que valora lo cultural, te conectas con lo auténtico, apoyas a las familias locales, la comunidad se fortalece, se preservan sus tradiciones y se promueve su desarrollo sostenible.

Preserva el legado ancestral y conecta con lo auténtico

El turismo cultural permite a las comunidades compartir su identidad con orgullo, preservando su legado a través de su cocina, música y rituales. Al participar, contribuyes activamente a esta preservación, conectando con respeto y curiosidad.

Un turismo que cuida y transforma

El turismo responsable nos conecta con la naturaleza y nos enseña a preservar estos paisajes y ecosistemas únicos de forma sostenible. Cada visita nos invita a ser protagonistas, cuidando y transformando positivamente el entorno y las comunidades.

Construimos juntos

El turismo cultural consolida esfuerzos y fortalece los vínculos en las comunidades. Al elegir estas experiencias, apoyas directamente el trabajo de organizaciones comunitarias, asociaciones de mujeres y guías locales.



# Los riesgos del turismo cultural: lo que debes saber

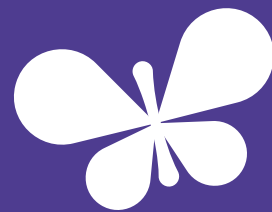

El turismo cultural es una oportunidad valiosa para conectar y aprender, pero también puede generar desafíos si no se practica con responsabilidad. Estos son algunos riesgos que debemos evitar juntos:



## Pérdida de autenticidad

Cuando las tradiciones se adaptan para satisfacer expectativas externas, existe el riesgo de que la cultura pierda su esencia y se convierta en una expresión artificial.

## Impacto en la vida diaria

Un exceso de turistas puede alterar el ritmo cotidiano de las comunidades locales, saturar los lugares, elevar los costos de productos básicos y afectar la tranquilidad de los espacios públicos.

## Desigualdad en los beneficios

Si el turismo no se organiza de manera equitativa, solo unos pocos reciben los ingresos, dejando a gran parte de la comunidad sin acceso a los beneficios económicos.

## Presión sobre la naturaleza

Sin prácticas sostenibles, los ecosistemas pueden sufrir daños irreparables, desde la contaminación de ríos hasta la degradación de áreas naturales frágiles.

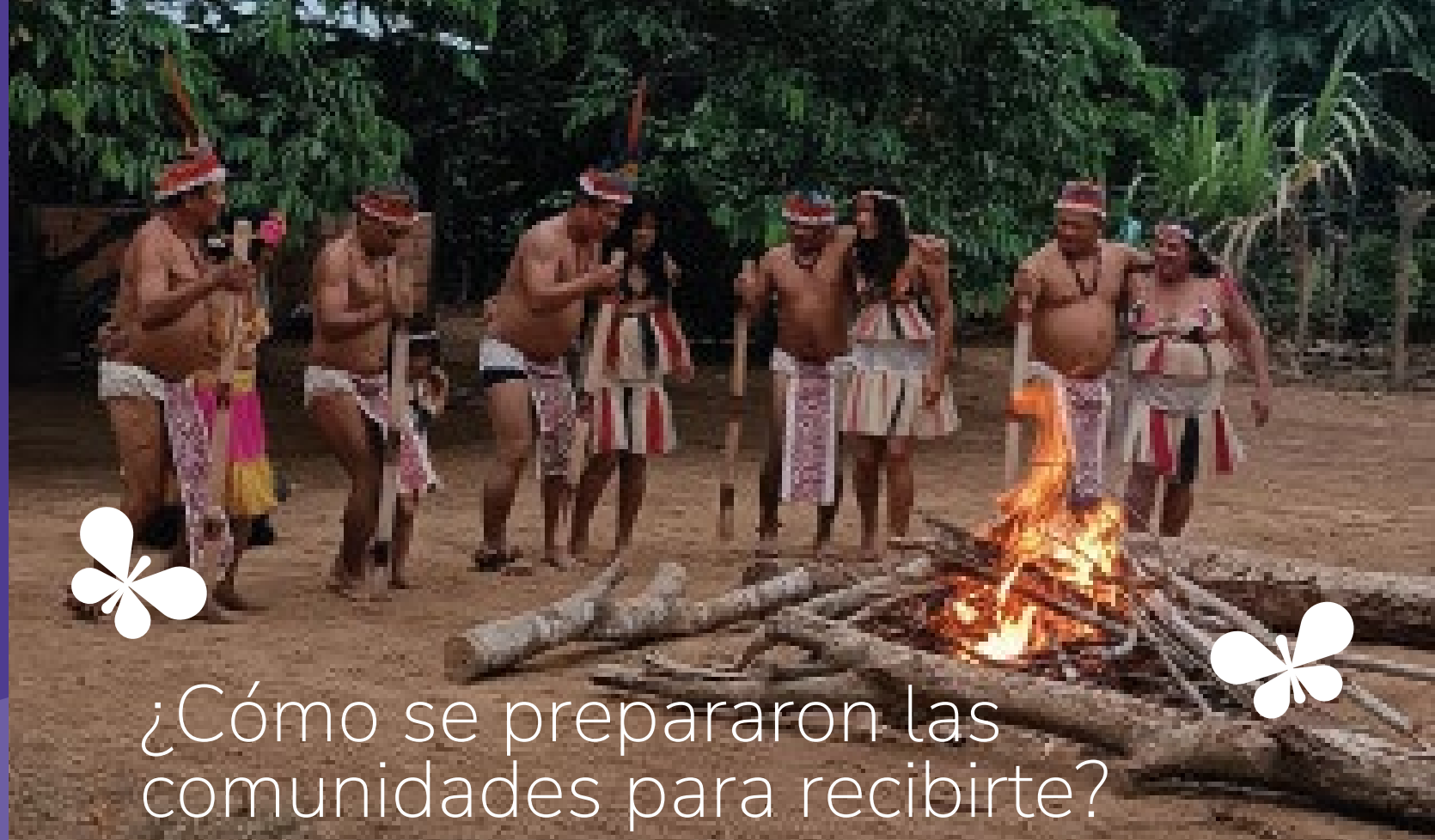

## ¿Cómo se prepararon las comunidades para recibirte?

Detrás de cada experiencia que vivirás en esta ruta, hay un esfuerzo enorme de las comunidades para mostrarte lo mejor de su cultura y sus paisajes, siempre con respeto y cuidado. Esto es lo que han hecho para que tu visita sea inolvidable:

Valoraron su cultura juntos

Después de una puesta en común sobre sus tradiciones, canciones, recetas e historias, las comunidades reflexionaron e identificaron qué elementos compartir contigo y cuáles conservar como tesoros íntimos. Este proceso les permitió redescubrir el valor de lo que muchas veces se da por sentado.

Tomaron decisiones cuidadosas

Cada experiencia que vivirás ha sido cuidadosamente elegida para asegurar que refleje la esencia de su cultura sin comprometer lo más sagrado o vulnerable. Lo que las comunidades comparten contigo es invaluable, un legado cultural que va más allá de cualquier transacción.

Involucraron a los jóvenes

Las generaciones más jóvenes han sido

parte de este proceso, aprendiendo sobre sus raíces y cómo compartirlas con orgullo. Al participar, no solo aseguran la continuidad de sus tradiciones, sino que también encuentran en el turismo una oportunidad para prosperar sin dejar su tierra.

Definieron reglas claras

El territorio que visitas es su hogar, una parte fundamental de su identidad cultural y espiritual. Para proteger su entorno y garantizar experiencias respetuosas, las comunidades han establecido protocolos que preservan sus costumbres y su modo de vida, creando un equilibrio entre visitantes y anfitriones.

**¡Bienvenido a una experiencia construida con amor y cuidado!**



# Una oportunidad para crecer juntos

El turismo cultural sostenible no es solo una forma de viajar, es una invitación a formar parte de nuestra historia y a construir juntos un futuro donde la cultura y la naturaleza sean valoradas, respetadas y protegidas.

Tu visita deja una huella significativa. Al descubrir nuestras tradiciones, paisajes y saberes, te llevas experiencias inolvidables mientras apoyas nuestro crecimiento. El turismo es, para nosotros, una herramienta que permite fortalecer nuestro bienestar y preservar aquello que nos hace únicos.

Juntos, podemos crear una experiencia donde todos ganemos: tú, al vivir lo auténtico, y nosotros, al compartirlo contigo mientras protegemos nuestra identidad para las generaciones futuras.





# Ruta redescubriendo la memoria de Guaviare

Esta ruta te invita a conocer la riqueza cultural de los pueblos indígenas y reflexionar sobre la importancia de la conservación cultural y ambiental. A través de la vivencia directa de las costumbres ancestrales, la inmersión en el mundo espiritual indígena y la interacción con las comunidades, podrás experimentar una conexión profunda con su historia y tradiciones.

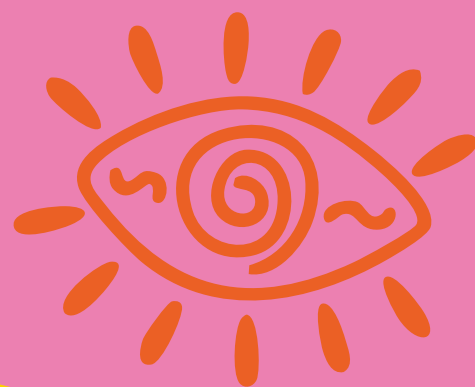

**¡Explora,  
descubre y  
conecta!**



# La ruta y sus paradas

## PARADA 1

### Tejiendo experiencias en el Resguardo Indígena Panuré

El resguardo indígena Panuré te dará la bienvenida en su maloca sagrada. En este espacio lleno de historia y tradición, la comunidad te invitará a conocer su visión del mundo a través de un ritual de armonización con carayuru, un pigmento tradicional utilizado para purificar y proteger el recinto. Luego, participarás en un taller de tejido, aprendiendo técnicas milenarias transmitidas de generación en generación.

La jornada también incluye una experiencia gastronómica tradicional, donde degustarás los sabores auténticos de la Amazonía, preparados con ingredientes locales y sabiduría ancestral. El recorrido finaliza con una exposición de artesanías, perfectas para llevar un recuerdo de esta cultura. Sin duda, esta experiencia te permitirá interactuar con la comunidad y conocer sus costumbres, enriqueciendo tu conexión con el territorio.

Duración: 4 h

Contacto: Diana Katherine Lima Forero,  
Coordinadora de cultura y turismo.

Cel: 322 872 8972



¡Déjate envolver por la calidez de su gente y la riqueza de sus tradiciones!



## PARADA 2

### Meditación y sanación en el Refugio

La segunda estación de esta ruta te llevará a una experiencia con la medicina tradicional y la espiritualidad del pueblo Tucano. El recorrido comienza con una ceremonia de bienvenida en la maloca “La Casa del Pensamiento”, un espacio sagrado lleno de simbolismo. Como parte del rito de entrada, se realiza una ceremonia de armonización con tabaco, pintura tradicional y sahumerio cariaño.

Durante la jornada, disfrutarás de platos típicos como carne muqueada, consomé, fariña, casabe y yuqitaña, elaborados con ingredientes autóctonos. La experiencia continúa con una caminata hacia un caño, ideal para la meditación y sanación. Rodeado de naturaleza, participarás en la práctica ancestral “maje umene meadaino”, un proceso de sanación profunda que te enseñará sobre el uso de plantas sagradas y su significado espiritual.

¡Adéntrate en el universo de la medicina tradicional de los Tucano!

Duración: 4 h

Contacto: Yimy Perafán, Coordinador de cultura y turismo.

Cel: 313 391 3416

## PARADA 3

### Costumbres ancestrales del resguardo indígena La Fuga

Este itinerario te lleva a descubrir el resguardo indígena La Fuga, un territorio multiétnico donde podrás reconectar con la madre tierra. Inicia con una cálida bienvenida de la guardia y el sabedor, seguida de un desayuno tradicional con muñica de pescado y casabe. Luego, disfrutarás de juegos autóctonos y probarás el chivé o chicha, bebidas ancestrales.

Después, vivirás la experiencia de un baño revitalizante en el caño, aprenderás sobre la pesca artesanal con vara y guaral, y también conocerás la agricultura tradicional en la chagra comunitaria. El almuerzo típico será servido en la maloca, donde podrás disfrutar de los sabores locales. En la tarde, conocerás las artesanías de la región y escucharás sobre la cosmovisión del pueblo Tukano en la actividad “La oratoria cultural”. La jornada culmina con una hermosa muestra de baile tradicional, cerrando así este día inmersivo en la cultura.

Duración: 6 h

Contacto: Edna Rocío Forero Estela,  
Coordinadora de turismo. Cel: 313 442 4159



¡En este viaje transformador, déjate envolver por la magia y el poder de las palabras de las culturas indígenas!



¡No te pierdas la oportunidad de conocer las tradiciones del pueblo Tukano!

## PARADA 4

### Nirimajsa – indígenas de un solo lugar

Esta última parada de la ruta te invita a conocer a la comunidad Asonumia. Allí vivirás una enriquecedora interacción cultural, donde conocerás sus tradiciones ancestrales y degustarás su gastronomía típica. Serás recibido con chicha o jugo de frutas amazónicas, participarás en una simulación de caza y aprenderás sobre las prácticas de supervivencia indígenas.

La experiencia continúa junto a una fogata, donde el abuelo de la comunidad te narrará la historia del Yuruparí y compartirás los cantos de la abuela en su lengua natal. Al caer la noche, disfrutarás de una cena tradicional amazónica seguida de danzas alrededor de la fogata. Para finalizar, aprenderás sobre la tradición textil indígena y podrás llevarte un souvenir hecho a mano, un recuerdo único de esta jornada.

Duración: 3 horas

Contacto: Gregorio Bandera Sierra,  
Coordinador de turismo de la asociación.

Cel: 316 9596691



- 1 San José del Guaviare
- 2 Mesa de la Lindosa
- 3 Río Guaviare
- 4 Vía principal (conecta a Villavicencio con San José del Guaviare)

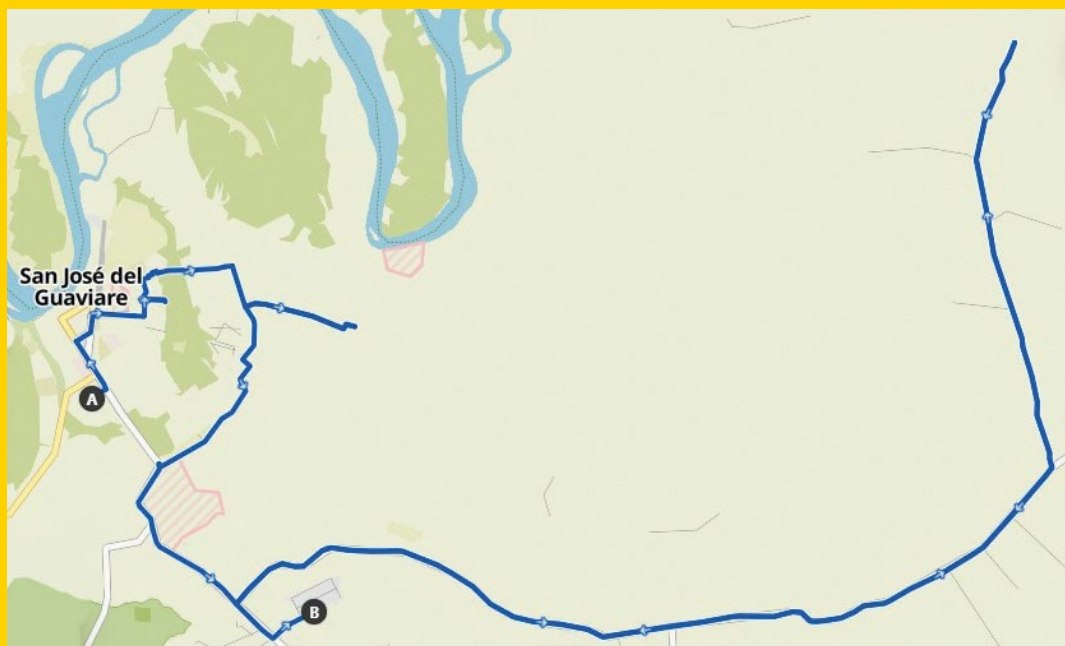

Accede al código QR  
para tener información  
detallada del mapa.

A. Punto de Partida  
B. Final del recorrido



# Recomendaciones

## Comportamiento Responsable durante el recorrido

Está prohibido iniciar el recorrido bajo los efectos del alcohol o sustancias psicoactivas. No consuma estas sustancias antes ni durante la visita.

No solicite ni participe en prácticas tradicionales como yagé, rapé o mambe, ya que no están permitidas en este plan.

Absténgase de comerciar especies de flora y fauna. Respete la Ley 17 de 1981 para proteger el medio ambiente.

Evite adquirir bienes culturales; el comercio de estos está regulado por la Ley 63 de 1986.

## Respeto hacia los resguardos indígenas

Siga las indicaciones del guía y no visite zonas prohibidas o sagradas sin autorización.

Muestre respeto por las cosmovisiones indígenas evitando preguntas intrusivas o insistentes. Permita que las explicaciones fluyan según los ritmos culturales.

Mantenga un comportamiento respetuoso dentro de la maloca y durante los rituales, mostrando sensibilidad hacia las prácticas espirituales.

No toque objetos ceremoniales ni saque fotografías sin antes preguntar y recibir permiso explícito.

## Compromiso social y ambiental

Promovemos la protección de menores. Este plan está alineado con la Ley 679 de 2001 para prevenir la explotación infantil.

Rechazamos toda forma de trabajo infantil y estamos comprometidos con la prevención del consumo de tabaco, alcohol y sustancias psicoactivas en menores, según la Resolución 3597 de 2013 y la Ley 376 de 2009.

Garantizamos la igualdad de oportunidades y el trato respetuoso sin discriminación, conforme a las normativas nacionales e internacionales vigentes.

Nos acogemos a la ley 1336 de 2009 de lucha contra la explotación, la pornografía y el turismo sexual con niños, niñas y adolescentes ESCNNA



FONDO MIXTO DE PROMOCION  
DE LA CULTURA Y LAS ARTES  
DEL VALLE DEL CAUCA

2024



